

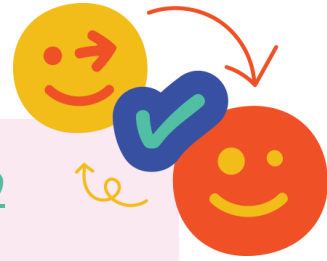

Δ' ΤΑΞΗ

Πώς θα είμαι υγιής; (Άθληση+ Διατροφή)

# Βιβλίο Μαθητή A1



<https://elearning.remacroject.eu/?p=749>

- 1) Ακούω τους ήχους και κάνω κλικ στο άθλημα.
- 2) Βλέπω τις εικόνες. Ποιο άθλημα είναι; Ενώνω.

D.SL.2.

Technology  
station,  
Σταθμός  
τεχνολογίας



Αθλήματα = sports,  
رياضات , ورزشات

Спорт, 运动的,

- 3) Ποιο μου αρέσει; Ποιο δε μου αρέσει; Λέω στον διπλανό μου:

Μου αρέσει.....

Δε μου αρέσει.....

Βλέπω τα κείμενα και μαντεύω πού βρίσκονται.

Κείμενο 1

Κείμενο 2

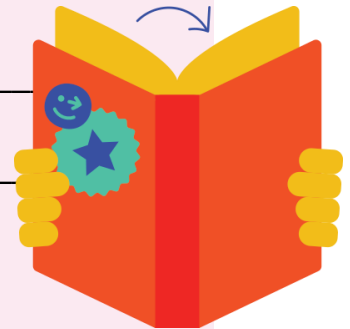

D.SL.6.

Τεχνολο  
gy  
Station,  
Σταθμός  
Τεχνολογ  
ίας

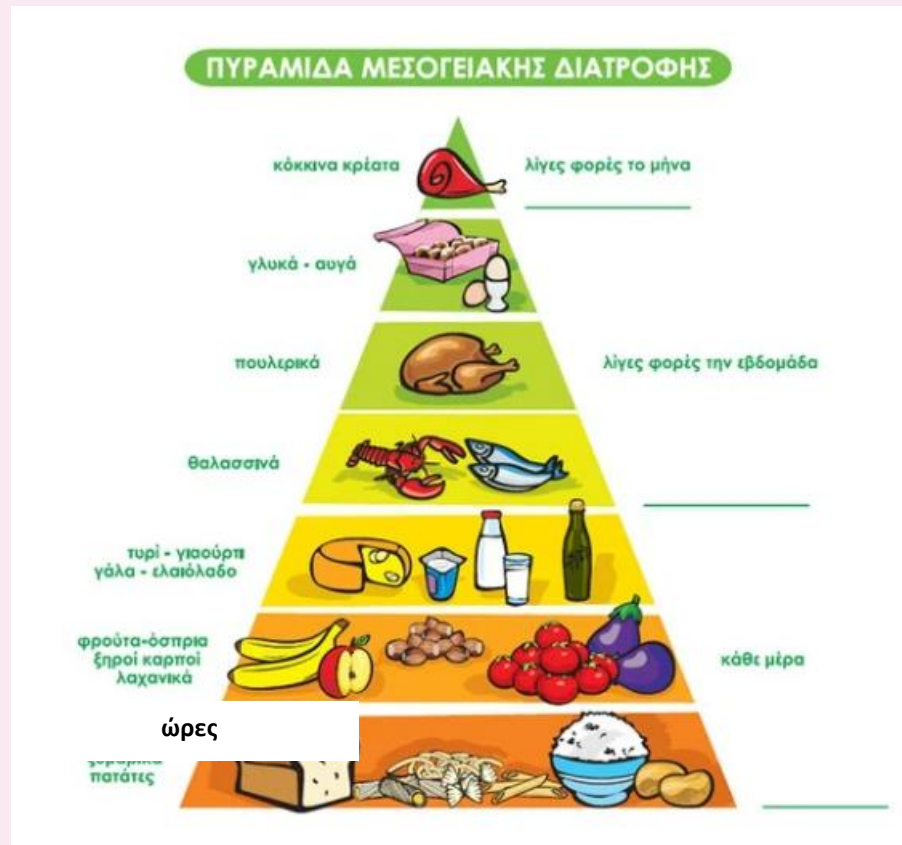

<https://www.cookshop.gr/el/%CE%BF%CE%B9-10-%CF%87%CF%81%CF%85%CF%83%CE%BF%CE%AF-%CE%BA%CE%B1%CE%BD%CF%8C%CE%BD%CE%B5%CF%82-%CF%84%CE%B7%CF%82-%CF%85%CE%B3%CE%B9%CE%B5%CE%B9%CE%BD%CE%AE%CF%82-%CE%B4%CE%B9%CE%B1%CF%84%CF%81%CE%BF%CF%86%CE%AE%CF%82>

**Αθλητικό Κέντρο  
Χ.Α.Ν.Θ.**

**Δευτέρα-Παρασκευή  
09.00-14.00**  
Προσέλευση από τις 08.00  
Αποχώρηση μέχρι τις 16.00

**Αγόρια & Κορίτσια  
Γεν. 2008-2016**

**Διάρκεια 3 Εβδομάδες  
19 Ιουνίου-7 Ιουλίου**

**Επικοινωνία**  
☎ 2316001000  
(εσωτ. 810,811,812)  
6976533074

**XANΘ Basketball**  
@ymca\_basketball\_official



<https://ymca.gr/programmata/basket-summer-camp/>

Ακούω την ανάγνωση.

Μετά διαβάζω το πρώτο κείμενο, ηχογραφώντας το.

Είδα ξανά τέτοια κείμενα; Πού;

---



Διαβάζω τα κείμενα και συμπληρώνω τα κενά.

D.SL.10.

Independent Station, Σταθμός Ανεξάρτητης Μελέτης

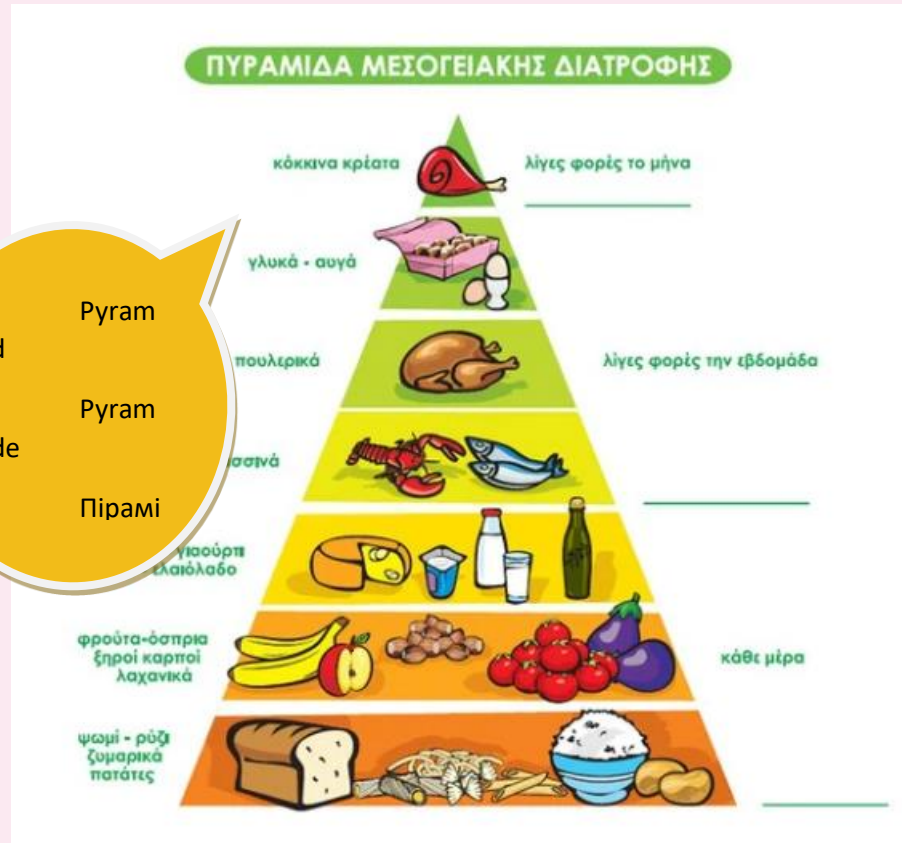
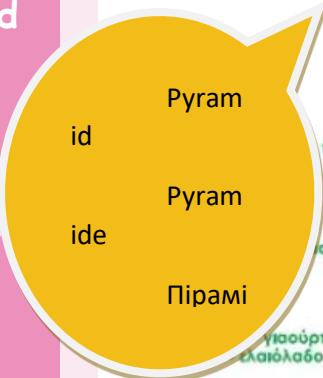

**Αθλητικό Κέντρο  
Χ.Α.Ν.Θ.**

**Δευτέρα-Παρασκευή  
09.00-14.00**  
Προσέλευση από τις 08.00  
Αποχώρηση μέχρι τις 16.00

**Αγόρια & Κορίτσια  
Γεν. 2008-2016**

**Διάρκεια 3 Εβδομάδες  
19 Ιουνίου-7 Ιουλίου**

**Επικοινωνία**  
☎ 2316001000  
(εσωτ. 810,811,812)  
6976533074

**Facebook: ΧΑΝΘ Basketball**  
**Instagram: @ymca\_basketball\_official**

back  
ετβολ  
Basc  
het

- Τρώω πιο ..... (λίγο/πολύ) τυρί από ψωμί.
- Το κρέας το τρώω λίγες φορές .....
- Ζυμαρικά τρώω .....
- Τα μαθήματα μπάσκετ είναι μόνο το.....  
(χειμώνα/καλοκαίρι).
- Πού γίνονται τα μαθήματα μπάσκετ; Τα  
μαθήματα γίνονται στο .....
- Το μάθημα ξεκινάει στις ..... η ώρα.
- Πρέπει να πάω στο μάθημα στις ..... η ώρα.

Τι λένε τα κείμενα;

<https://elearning.remacroject.eu/?p=1595>

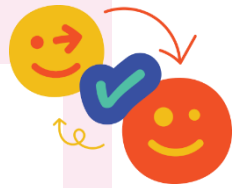

D.SL.14.

Techno  
logy  
Station,  
Σταθμός  
Τεχνολογ  
ίας

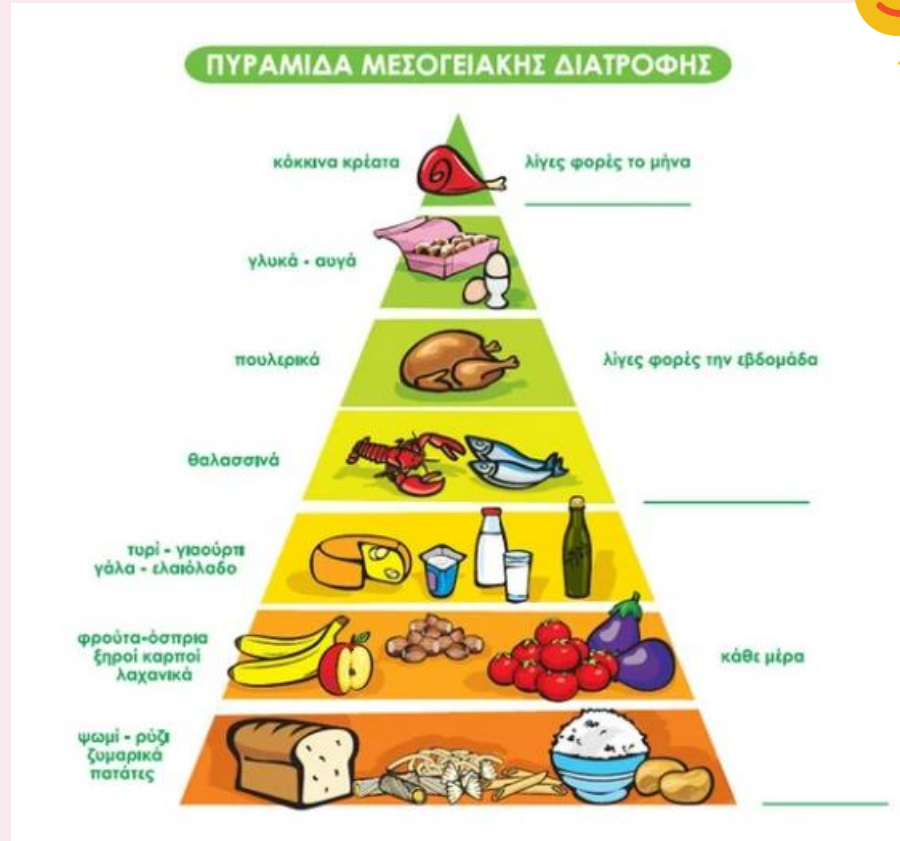





**Αθλητικό Κέντρο  
Χ.Α.Ν.Θ.**

**Δευτέρα-Παρασκευή  
09.00-14.00**  
Προσέλευση από τις 08.00  
Αποχώρηση μέχρι τις 16.00

**Αγόρια & Κορίτσια  
Γεν. 2008-2016**

**Διάρκεια 3 Εβδομάδες  
19 Ιουνίου-7 Ιουλίου**

**Επικοινωνία**  
☎ 2316001000  
(εσωτ. 810,811,812)  
6976533074

**Facebook: ΧΑΝΘ Basketball**  
**Instagram: @ymca\_basketball\_official**

**YMCA Basketball Summer Camp**

**BASKETBALL**

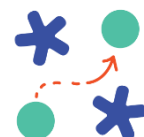



D.SL.18

Techno-  
logy  
Station,  
Σταθμός  
Τεχνολο-  
γίας

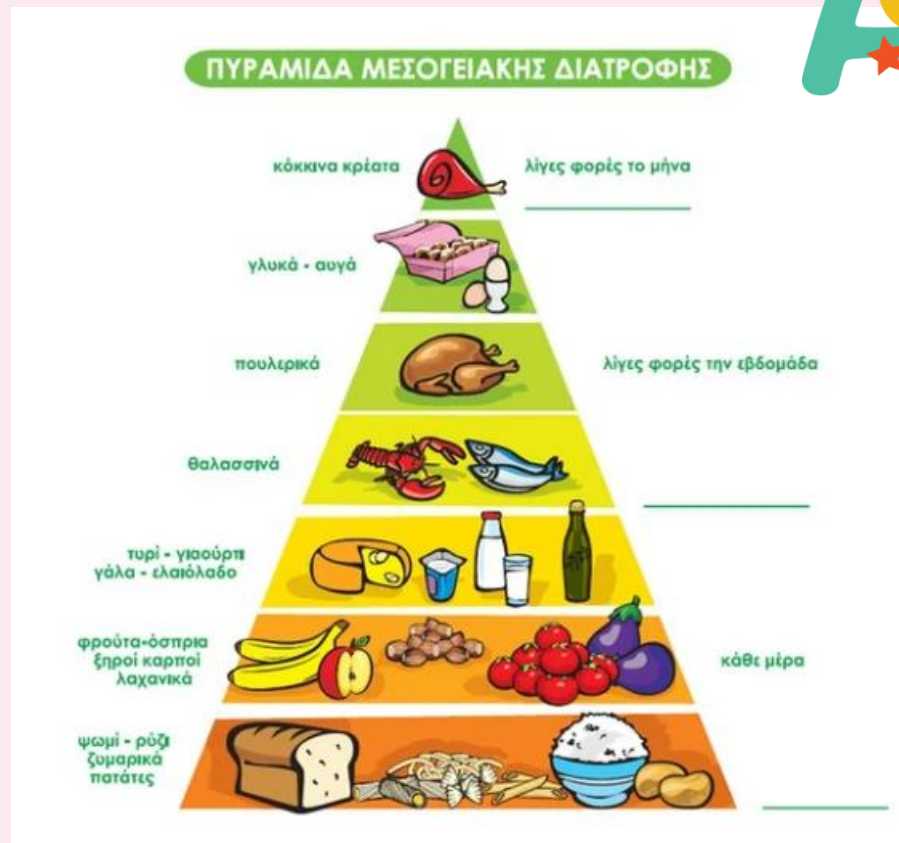

**Αθλητικό Κέντρο  
Χ.Α.Ν.Θ.**

**Δευτέρα-Παρασκευή  
09.00-14.00**  
Προσέλευση από τις 08.00  
Αποχώρηση μέχρι τις 16.00

**Αγόρια & Κορίτσια  
Γεν. 2008-2016**

**Διάρκεια 3 Εβδομάδες  
19 Ιουνίου-7 Ιουλίου**

**Επικοινωνία**  
☎ 2316001000  
(εσωτ. 810,811,812)  
6976533074

**Facebook: ΧΑΝΘ Basketball**  
**Instagram: @ymca\_basketball\_official**



<https://elearning.remacproject.eu/?p=1604>

Βρίσκω τις λέξεις που δεν ξέρω στο λεξικό μου και τις γράφω εδώ.

I find the words I don't know in my dictionary and write them here.

---

---

D.SL.22

Collaboration  
Station,  
Σταθμός  
Συνεργασίας

### Παντομίμα!

Βρες το φαγητό ή το άθλημα. 1 σωστό= 1 πόντος. Η ομάδα με τους πιο πολλούς πόντους κερδίζει.

Προσοχή! Βρες και το άρθρο!





D.SL.26

Technology  
Station,  
Σταθμός  
Τεχνολογίας

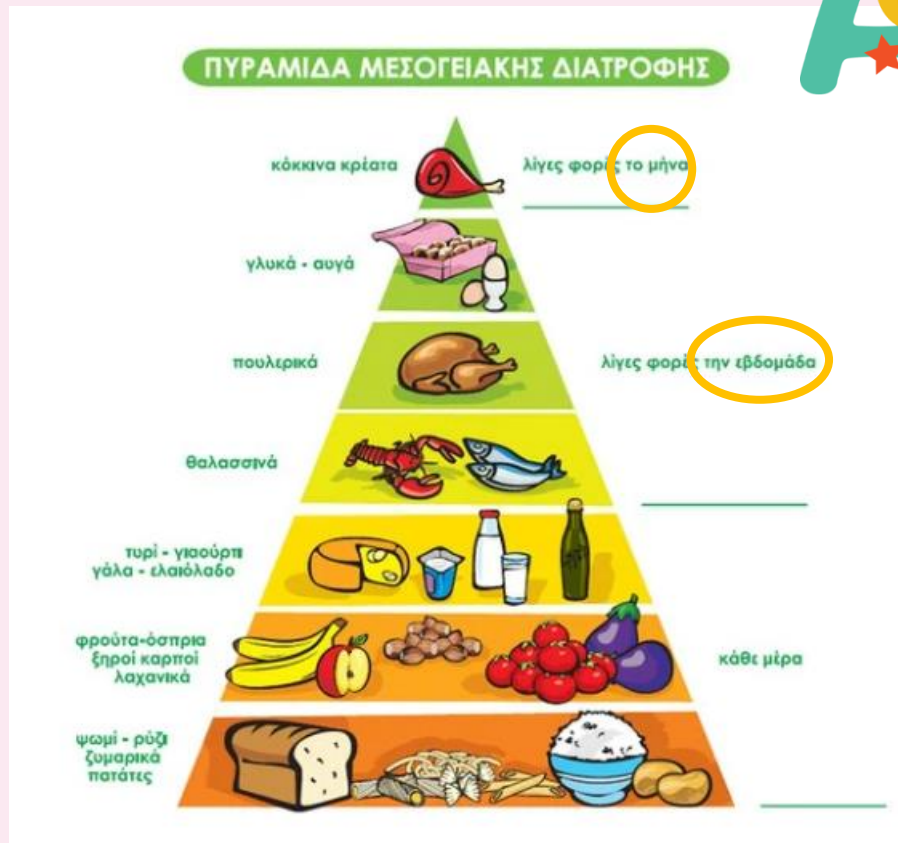

**Αθλητικό Κέντρο  
Χ.Α.Ν.Θ.**

**Δευτέρα-Παρασκευή  
09.00-14.00**  
Προσέλευση από τις 08.00  
Αποχώρηση μέχρι τις 16.00

**Αγόρια & Κορίτσια  
Γεν. 2008-2016**

**Διάρκεια 3 Εβδομάδες  
19 Ιουνίου-7 Ιουλίου**

**Επικοινωνία**  
☎ 2316001000  
(εσωτ. 810,811,812)  
6976533074

**ΧΑΝΘ Basketball**  
@ymca\_basketball\_official

Βλέπω στο κείμενο 1 τους πορτοκαλί κύκλους



**Πότε** τρώω κοτόπουλο; Λίγες φορές την εβδομάδα  
**Πότε** τρώω κρέας; Λίγες φορές το μήνα.

Όταν ρωτάω ....., βάζω → τον, την, τον

Π.χ., Πότε πηγαίνεις τέννις; → την Δευτέρα.

Πότε ξεκινάει το καλοκαίρι ; → τον Ιούνιο.

- 1) Απαντώ στις ερωτήσεις για το κείμενο 2.
- 2) Συζητάω με την συμμαθήτρια/τον συμμαθητή μου. Ρωτάω πότε έχει γενέθλια (ποιον μήνα), πότε διαβάζει, πότε πηγαίνει βόλτα, πότε βοηθάει στο σπίτι κ.α.





Το σχολείο κάνει μια μέρα με αθλήματα!  
Φτιάχνω μια αφίσα για αυτήν την μέρα.

Γράφω:

Ποια μέρα θα γίνει; → δεν ξεχνώ την γραμματική!

Ποια αθλήματα θα έχει;

Ποιες ώρες;

Πώς μπορώ να πάρω μέρος;

D.SL.30.

Technology  
Station,  
Σταθμός  
Τεχνολογίας







Πώς τα πάω;

How am I doing?

Βάζω τη φατσούλα που ταιριάζει.

I use the right emoji for each of the criteria below.

Κάνω διορθώσεις. I make all necessary changes.

Μου αρέσει η αφίσα μου; Τη βάζω στον φάκελό μου! Do I like my poster? I place it in my portfolio.

D.SL.34.

Independent  
station,  
Σταθμός  
Ανεξάρτητης  
Μελέτης

Έχω τίτλο	
Έχω εικόνες	
Έχω τις λέξεις (αθλήματα, κ.α.)	
Λέω: πότε γίνεται και πώς μπορώ να πάρω μέρος	
Έβαλα τις λέξεις στη σωστή θέση	



<https://elearning.remacproject.eu/?p=2076>

D.SL.38.

Independen  
t station,  
Σταθμός  
Ανεξάρτητη  
ς Μελέτης